市中心部

1. Japanese American Museum of Oregon

オレゴン日系アメリカ人博物館

オールドタウン地区にあったニホンマチを始めとする日系コミュニティの歴史と文化の保存と共有を目的とする博物館。
411 NW Flanders St.

2. Lan Su Chinese Garden

ラン・スー中国庭園

チャイナタウン地区の一街区を占める明朝様式の本格的中国庭園。アート、建築、デザイン、自然にあふれ、安らぎの隠れ家的空間になっている。
239 NW Everett

3.Oregon Jewish Museum

オレゴン・ユダヤ人博物館

ノース・パーク・ブロックにある博物館。オレゴン州におけるユダヤ人の歴史を展示、ホロコーストから学び、異文化間の会話を育むことを目的とする。*724 NW Davis St.*

4. Powell's City of Books

パウエルズ・シティ・オブ・ブックス

一街区を占め、新古書店としては世界最大。100 万冊以上の書籍が揃い、作家イベントが頻繁に開催され、コーヒーショップも併設。
1005 W Burnside St.

5.Portland Chinatown Museum

ポートランド・チャイナタウン博物館

2018年にオープン。オレゴン州初の中国系アメリカ人の歴史、芸術、文化を称える博物館。オールドタウン・チャイナタウン地区の物語を伝えている。*127 NW Third Ave.*

6. Portland Saturday Market

ポートランド・サタデーマーケット

1974年以来、ポートランドの伝統として親しまれている全米最大のアート&クラフト・フェア。ウォーターフロント公園で毎年3月から12月まで開催。*2 SW Naito Pkwy.*

7. Portland Art Museum

ポートランド美術館

米国北西部で最も歴史のある美術館。屋外の彫刻庭園やネイティブ・アメリカン、アジア、ヨーロッパ、アメリカン・アートを展示する常設ギャラリー、特別展示がある。
1219 SW Park Ave.

8. Portland'5 Center for the Arts

ポートランド 5 センター・フォーアーツ

毎年千を越える音楽、演劇、ダンス、レクチャーなどの公演会場となる複合芸術施設。歴史的なアーリン・シュニッツァー・コンサートホール(写真)、ケラー・オーディトリアム、ニューマーク・シアターなどから構成される。
portland5.com

9. Oregon Historical Society

オレゴン歴史博物館

オレゴン州とアメリカの歴史を形作った人々、場所、出来事を伝えるオリジナル展示と企画展を行う博物館。
1200 SW Park Ave.

10. OMSI

オレゴン科学産業博物館

プラネタリウムや潜水艦を含む何百もの体験型展示があり、科学を身近に感じさせてくれる施設。家族で楽しめる博物館。*1945 SE Water Ave.*

Portland Visitor Center

ポートランド・ビジターセンター

知識豊富な地元通のスタッフが常駐し、旅のアドバイスや無料Wi-Fiを提供。携帯電話の充電や水筒の補給もできる。*1132 SW Harvey Milk St., Suite 104*

凡例

- MAX ブルーライン (Hillsboro/Gresham)
- MAX グリーンライン (Clackamas/PSU)
- MAX レッドライン (Airport/Beaverton)
- MAX オレンジライン (Portland/Milwaukie)
- MAX イエローライン (Expo Center/PSU)
- ストリートカー NSライン
- ストリートカー Aループ
- ストリートカー Bループ
- フードカート
- ビジターセンター

ワシントンパーク

ダウンタウンからバスまたはライトレールで15分の場所にある広大な公園。国際バラ試験園、ポートランド日本庭園、オレゴン動物園、ホイト樹木園などを有する。無料シャトルが毎日公園内を周遊し、主要アトラクションに停車する。
explorewashingtonpark.org

交通機関

ポートランドは歩きやすい街です。歩行者優先のまちの設計で、公共交通機関が便利。自転車レーンも充実しています。MAXライトレールはポートランド国際空港からダウンタウンやコンベンションセンターまで直通運転。ストリートカーやバリアフリーのシェア自転車、歩道が充実した橋もあり、車がなくても大丈夫な街です。

TRANSIT INFORMATION
trimet.org/ja/

アウトドア

アウトドアへのアクセスが充実しているのがポートランド。大きな森が街を囲み、多くの公園や庭園が点在、街の中心にはきれいな川が流れます。花が好きな人、ハイキングの達人、単に新鮮な空気を味わいたい人など、ポートランドにはあらゆるタイプのアウトドア好きのためのスポットがあります。

PHOTO BY JUSTIN KATIGBAK, TRAVEL PORTLAND

フード&ドリンク

フードカートや 通年開催のファーマーズ・マーケット、評価の高いレストランなど、ポートランドはあらゆる食通にとっての天国です。シェフたちは近郊の豊かな農地からの恵みを活用し、ファーマーズマーケットで仕入れた食材でメニューを決めています。地元の食材へのこだわりは、ポートランドにある 70 のクラフトビール醸造所、ワイナリー、クラフトスピリッツ蒸留所やコーヒー焙煎所にも貫かれています。

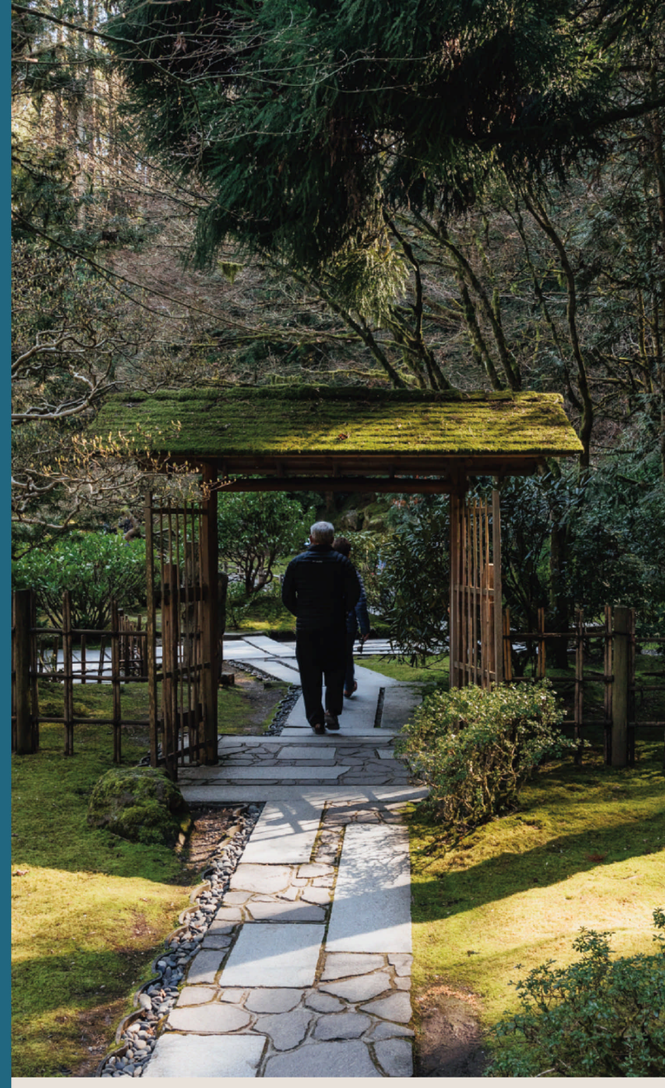

地図をダウンロード

最新情報をチェック

Contact us!
visitorinfo@travelportland.com
1-888-503-3291　@odnarottravel

ネイバーフッド

ILLUSTRATION BY SUBIN KANG

ポートランドでは暮らすように旅するのがお勧め。食べたり、飲んだり、買い物をしたり、地元の人に交じって楽しむエリアは市中心部の外にもあります。真のポートランドを体験するには、各地区（ネイバーフッド）に出かけてみましょう北部（N）のミシシッピ、ウィリアムズ、セントジョンズや北東部（NE）のアルバータ、ハリウッド、カリー地区、南東部（SE）のホーソン、ディビジョン・クリントン、ジェイド地区などがおすすめです。

周辺の見どころ

ポートランドを冒険の出発点にして足をのばしてみましょう。入り江と崖が連なるオレゴン・コースト、万年雪を頂くマウンド・フッド、緑あふれるワインカントリー、多くの滝が流れ落ちるコロンビア川渓谷など、市中心から車で簡単に行ける距離にあります。

tualatinvalley.org
mthoodterritory.com
columbiacountyor.gov
greshamchamber.org

ショッピング&ものづくり

消費税がかからないポートランドは買い物天国です。クリエイティブなつくり手が多く、メイドイン・ポートランドのお土産探しが楽しい街。たくさんあるリサイクルショップや古着屋で掘り出し物を探したり、Nike、Pendleton、Dannerなどのポートランドを代表するブランドでおしゃれを楽しんだりしましょう。

TITELBILDER VON DIEGO DIAZ

PORTLAND

ポートランド マップ&ガイド